# MD INNOVATION TECH GmbH

Unique Technologies For Industry•Science•R&D•Medicine

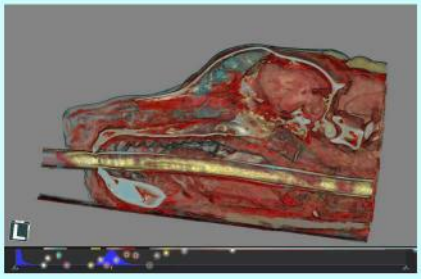

## BILDGEBENDE DIAGNOSTIK
## VETERINÄRMEDIZIN HUMANMEDIZIN
## PRÄKLINISCHE UND KLINISCHE FORSCHUNG

**CT Computertomographie ▪ DR Digitales Röntgen ▪ FL Fluoroskopie**
**MRT Magnetresonanztomographie ▪ OCT Optische Kohärenztomographie**

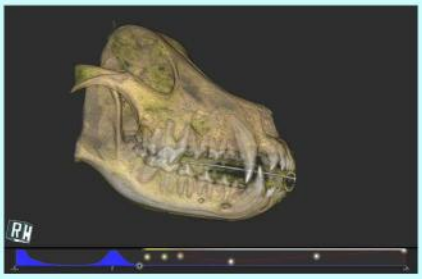

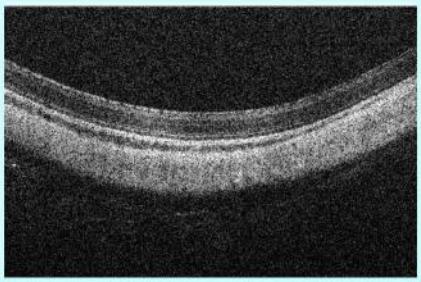

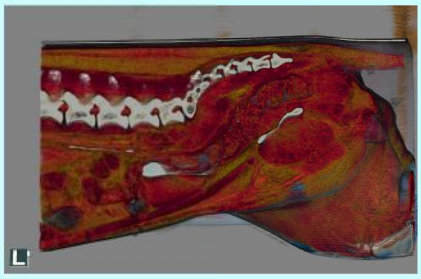

**MD Innovation Tech GmbH, Klingelbrunnenstr. 39, 95659 Arzberg / Germany**
**info@md-innovationtech.com, www.md-innovationtech.com, Tel.: +49 9233 7157745**

# VETERINÄRMEDIZIN MULTIFUNKTIONS-RÖNTGENSCANNER

## FIDEX FS – CT/DR/3D-Digitales Zahnröntgen/FL in einem einzigen System

Der FIDEX FS wurde in enger Zusammerarbeit mit Tierkliniken entwickelt und individuell auf die tiermedizinische Bildgebung von Kleintieren/Nagern/Vögeln/Reptilien abgestimmt. Der FIDEX FS hat in allen drei Betriebsarten ein großes Sichtfeld, kann sofort in hochqualitative DR umgewandelt werden und ermöglicht Full-Size Fluoroskopie. Anders als konventionelle CT-Scanner arbeitet er mit einem kegelförmigen Strahl. Dadurch entsteht eine Reduktion der Röntgenstrahlung und somit weniger Strahlenbelastung für das Tier. Eine hohe Ortsauflösung von 0,2 mm führt zu gestochen scharfen Bildern, die in 3D rekonstruiert werden können. Dies gibt vor OPs Aufschluß über die Situation von komplizierten Frakturen und Weichteiltumoren. Der FIDEX FS verfügt über ein dig. 3D Zahnröntgen und detektiert selbst kleinste Zahnwurzelreste, Frakturen Anders als beim dig. Zahnröntgen gibt es eine 3D Ansicht des kompletten Kiefers. So können Fehlbildungen bei Klein- und Heimtieren zuverlässig erkannt werden. Dig. Röntgen mit geringer Strahlenbelastung, detailgetreue Auflösung von 0,15 mm zeigt kleinste Veränderungen an Gelenken und Weichteilen. Mittels Fluoroskopie werden Schluckpassagen u. komplizierte Ops unter Durchleuchtung durchgeführt. Ein platzsparendes wirtschaftliches System, kein 2. Raum u. keine Klimatisierung erforderlich, keine Pädiatriescans notwendig, Strahlabschirmung analog DR. Es genügt eine normale Spannungsversorgung 240 V .

Erhältliche Produktkonfigurationen:
1. Fidex Classic: Als CT-Gerät oder in Kombination CT und Fluoroskopie in einem einzigen System
2. Fidex FS:CT/Großbild DR/Fluoroskopie/3D Zahnrönttgen in nur einem einzigen Gerät

## Die Fidex „DR/CT FUSION TECHNOLOGY“ kombiniert die Stärken von digitalem Röntgen DR und CT und minimiert zugleich die Schwächen der Einzelverfahren

MD Innovation Tech GmbH, Klingelbrunnenstr. 39, 95659 Arzberg / Germany
info@md-innovationtech.com, www.md-innovationtech.com, Tel.: +49 9233 7157745

# VETERINÄRMEDIZIN MULTIFUNKTIONS-RÖNTGENSCANNER

## Digitales Röntgen und Echtzeit-Fluoroskopie als Komplettsystem

DynaVue – die 2 in 1 Lösung für interventionelle radiographische Untersuchungen in der Veterinärmedizin. DynaVue kombiniert benutzerfreundliches Design und hervorragende Bildqualität in einer platzsparenden Gesamtlösung.

- Digitales Röntgen und Fluoroskopie in einem Gerät
- 4-Wege Schwimmtisch
- 23" Touchscreen-Bildschirm
- 15 kW Wechselrichtersystem
- gepulste Fluoroskopie ermöglicht niedrige Strahlenbelastung

Einige DynaVue-Vorteile auf einem Blick:
- Grosses Sichtfeld
- Keine Bildverzerrung durch einen C-Bogen
- Platzsparendes Design
- Minimalinvasive Diagnostik und therapeutische Behandlungen

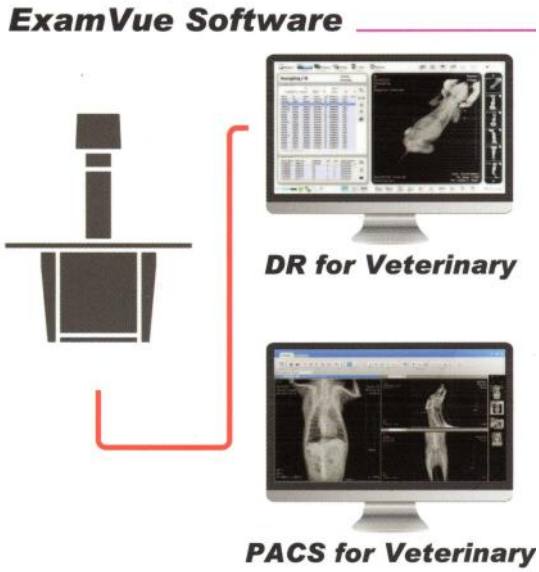


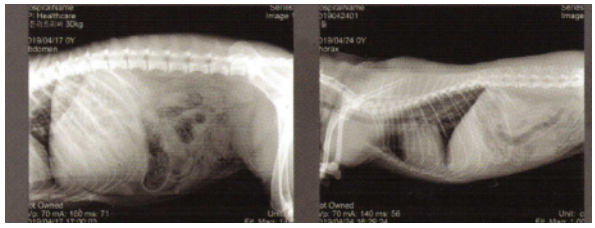

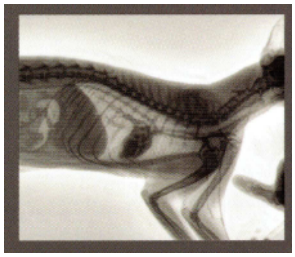

MD Innovation Tech GmbH, Klingelbrunnenstr. 39, 95659 Arzberg / Germany
info@md-innovationtech.com, www.md-innovationtech.com, Tel.: +49 9233 7157745

## CDR DIGITAL VET Röntgensystem IBIS

Hochfrequenz- und Hochleistungsgerät speziell für den Einsatz in Tierkliniken und Tierarztpraxen.

Integrierte Elektronikeinheit mit Touchscreen-Konsole zum Einstellen der Röntgenparameter (kV, mAs).

In Verbindung mit den digitalen Panels (Direktsystem) kann es direkt von der Bildaufnahme- und Nachbearbeitungssoftware verwaltet werden.
Der integrierte Touchscreen-Monitor ermöglicht es die Parameter mit einem einfachen Tastendruck zu ändern und vor allem das Röntgenbild sofort zu erhalten. Dies ist besonders nützlich bei diagnostischen Tests auf Hüftdysplasie.

Erhältlich in verschiedenen Leistungsversionen. Kundenspezifisch anpassbar.

## Touchscreen Monitor

Das System wird je nach Kundenwunsch mit einem Farb-/oder S/W -Touchscreen-Display ausgestattet. Über das S/W-Display können bis zu 240 Untersuchungen gespeichert werden. , Beim Farbdisplay können die anatomischen Teile in den Tierdarstellungen ausgewählt werden. Jede Untersuchung kann zudem manuell modifiziert werden. Die persönlichen Expositionsdaten können nach Bedarf angepasst werden.

MD Innovation Tech GmbH, Klingelbrunnenstr. 39, 95659 Arzberg / Germany
info@md-innovationtech.com, www.md-innovationtech.com, Tel.: +49 9233 7157745

## Leichte Positionierung

Durch den 4-Wege-Schwimmtisch („Floating Table“) können die Patienten leicht positioniert werden. Die Bremsen arbeiten sehr leise. Das aus dem maritimen Bereich stammende Schnellkupplungs- und Lösesystem (siehe Bild) ist äußerst einfach und benutzerfreundlich. Eine spezielle Beschichtung des Tisches gewährleistet die Hygiene.

## Digitale Flachdetektoren
## Flach-Panel-Detektoren

Für die Röntgensysteme stehen eine Vielzahl an digitalen Flachdetektoren zur Verfügung, z.B, fest montiert / WiFi Wlan fähig

Erhältliche Abmessungen
25 cm x 30 cm
35 cm x 43 cm
43 cm x 43 cm

## Software IBIS Röntgensysteme

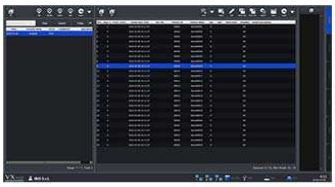

Die Software ist sehr leicht und intuititv bedienbar. Nicht benötigte Buttons können deaktiviert werden. Programme für Standarduntersuchungen für Tierärzte sind wählbar .Beispiel Messung der Hüftdysplasie (Norbergwinkel), Messung der Herzgröße, TTA (Fortschritt der Tibiatuberosität), TPLO ( Osteotomieniveau des Tibiaplateaus) und viele andere Funktionen. Voreingestellte Aufnahmemodi für die häufigsten Tierarten vorhanden.
Mit dem Algorithmus Pure Impact ™ lassen sich Details in den Bildern optimieren. Die Lizenz der Software ist unbegrenzt gültig. Dicom .

MD Innovation Tech GmbH, Klingelbrunnenstr. 39, 95659 Arzberg / Germany
info@md-innovationtech.com, www.md-innovationtech.com, Tel.: +49 9233 7157745

# VETERINÄRMEDIZIN DIGITALE RÖNTGENSYSTEME

## CDR VET Röntgensystem IBIS

Leistungsstarkes und zuverlässiges CDR. Anpassbar an die Bedürfnisse jeder Tierklinik. Touchscreen-Bedienfeld mit bis zu 240 programmierbaren APRs, die bei Bedarf abgerufen werden können. 4-Wege-Schwimmtisch, 3,5 kW oder 32 kW Leistung mit Monoblockgenerator.

Das Gerät ist nach 30 Minuten Nichtbenutzung mit einem automatischen Abschaltsystem ausgestattet. Diese Funktionen verhindern, dass das Gerät versehentlich für längere Zeit eingeschaltet bleibt, wodurch der Betrieb der Röntgenröhre nicht gefährdet wird.

## CDR VET 100 Röntgensystem IBIS

Hochfrequenz- und Hochleistungsgerät speziell für den Einsatz in Tierkliniken und Tierarztpraxen. Integrierte Elektronikeinheit mit Touchscreen-Konsole zum Einstellen der Röntgenparameter (kV, mAs), Station mit tragbarem Generator, 4-Wege Floating Table mit antibakterieller Beschichtung. Kombinierbar mit PORTA HF VET oder mit anderen tragbaren Generatoren, kundenspezifisch anpassbar.

## Kassettenhalter

Die CDR Systeme sind mit einem Kassettenhalter aus Edelstahl ausgestattet, der alle gängigen Formate von Analogkassetten, CR-Kassetten für indirekte Systeme oder sogar DR-Panels für direkte digitale Systeme aufnehmen kann.

MD Innovation Tech GmbH, Klingelbrunnenstr. 39, 95659 Arzberg / Germany
info@md-innovationtech.com, www.md-innovationtech.com, Tel.: +49 9233 7157745

## Röntgensystem JPI DirectVet

Das digitale Veterinär-Röntgensystem DirectVet ist ein einfach zu installierendes Gerät mit der bewährten EXAMVue Software und hochwertigem digitalen Detektor. Das DirectVet System erfordert keine speziellen Vorbereitungen, Netzteile oder Montage und ist in nur einer Stunde aufgebaut.

Hochpräzise, fehlerarme Diagnose. Der ExamVue Detektor mit DQE über 60% und 16-Bit-Dynamikbereich erzeugt Bilder von herausragender Qualität. Der Detektor ist innerhalb von 5 Sekunden einsatzbereit. Aufeinanderfolgende Bilder sind in wenigen Sekunden verfügbar.

Images können an eine DICOM-kompatiblePraxismanagementsoftware oder zentrales PACS zur weiteren Analyse gesendet werden.

Tisch:
150 kg max. Beladungsgewicht
965 mm SID
1422 mm (L) x 762 mm (B) x 1854 mm (H)

Gesamtabmessungen:
977 mm Tischhöhe
596 mm x 1371 mm Tischfläche

Das DirectVet ist ein schnelles preisgünstiges digitales Röntgensystem, dass bereits in der Grundausstattung den optimalen Betrieb garantiert.

Erweiterte Funktionen möglich.

# VETERINÄRMEDIZIN

# TRAGBARE UND C-BOGEN RÖNTGENSYSTEME

## PORTA 100HF Röntgengerät IBIS

Das tragbare und praktische Röntgengerät für Hausbesuche.

## EASY VET 100 IBIS

Tragbares System für die Digitale Radiographie speziell für den Einsatz bei Pferden und Nutztieren. Kombiniert mit der tragbaren Lösung PORTA 100HF ist es eine vielseitige und effiziente Lösung für alle digitalen Untersuchungen.

## NEEO C-ARM Röntgen/Fluoroskopie IBIS

Die mobilen Allround-Lösungen für Tierkliniken und Praxen. Radiographie und Fluoroskopie können auf der Station oder im Operationssaal eingesetzt werden.

Anwendungsbereiche:

- CW und gepulste Fluoroskopie
- „One Shot“ Fluoroskopie
- Low Dose Fluoroskopie
- Radiographie

MD Innovation Tech GmbH, Klingelbrunnenstr. 39, 95659 Arzberg / Germany
info@md-innovationtech.com, www.md-innovationtech.com, Tel.: +49 9233 7157745

# CDR BUCKYTABLE IBIS

Komplette Lösung für die Radiologie

Verschiedene Generatorleistungen, fester / verstellbarer Tisch, verschiedene Säulenoptionen und die Möglichkeit eines einfachen Upgrades. Wir können auch Systeme montiert an Decken liefern, die an jeden Röntgenraum angepasst werden können

Beispiele für Optionen:

Tisch: höhenverstellbar / fest, digital / analog, mit Gitter / ohne Gitter

Säulentyp: mit / ohne Drehung, mit / ohne Teleskopausgang, mit / ohne Rohr- / Kollimatorgruppenrotation

Teleradiographentyp: (mit / ohne selbsttragend, mit / ohne Potter Bucky, mit / ohne Gitter, digital / analog)

Generator: 50 kW, 65 kW, 80 kW)

Kabellänge: 6 m/ 12 m

MD Innovation Tech GmbH, Klingelbrunnenstr. 39, 95659 Arzberg / Germany
info@md-innovationtech.com, www.md-innovationtech.com, Tel.: +49 9233 7157745

# VETERINÄRMEDIZIN / HUMANMEDIZIN
# COMPUTERTOMOGRAPHIE

## ANATOM 32 Fit  CT SCANNER 32 Zeiler, Multi-Slice Spiral CT, Dual Energy
## ANATOM 64 Fit  CT SCANNER 64 Zeiler, Multi-Slice Spiral CT, Dual Energy

Der ANATOM 32 Fit bzw. ANATOM 64 Fit wurden für den Einsatz sowohl in der Human- als auch in der Veterinärmedizin entwickelt. Es werden schnelle und präzise Bildgebungstechnologien auf dem neuesten Stand eingesetzt, die eine niedrige Dosisbelastung ermöglichen. Hervorragendes Preis-/Leistungsverhältnis. Der niedrige Gesamtstromverbrauch und die energiesparende AccuSaving-Technologie reduzieren die täglichen Betriebskosten erheblich

Der neue OptiWave Detektor kann leicht und schnell ausgetauscht werden, wobei er innerhalb von 10 Jahren nur 10% an Empfindlichkeit verliert. Das Admir$^{3d-}$Verfahren berücksichtigt besondere mathematische und physikalische Modelle, mit denen aus den Rohdaten auch bei niedrigen Dosisleistungen eine hochqualitative Bildgebung ermöglicht wird.  Die „Accu-Organ-Target"-Bildgebungsfunktion gestattet eine hochpräzise Bildgebung eines jeden Organs.

Die „mA-Technologie" steuert automatisch den Röhrenstrom, so dass während eines Scans das Bildrauschen konstant niedrig gehalten wird. Das Dosis-Management-System erleichtert das Einhalten des ALARA-Prinzips („as low as reasonable"); bei Dosisüberschreitungen werden rechtzeitig Warnmeldungen gegeben.

# VETERINÄRMEDIZIN / HUMANMEDIZIN
# COMPUTERTOMOGRAPHIE

## ANATOM Precision

Röntgenröhre: 7,5 MHU

Detektor: 64 Zeilen, 64 x 0,625 Coverage

128 Slices/Rotation

HV Generator: 80 kW, 10 – 667 mA

Rotationgeschwindigkeit: 0,37 s/360 °

## ANATOM S400

Röntgenröhre: 7,5 MHU

Detektor: 64 Zeilen, 64 x 0,625 Coverage

128 Slices/Rotation

HV Generator: 80 kW, 10 – 800 mA

Rotationgeschwindigkeit: 0,286 s/360 °

## ANATOM S800

Röntgenröhre: 7,5 MHU

Detektor: 128 Zeilen, 128 x 0,625 Coverage

256 Slices/Rotation

HV Generator: 100 kW, 10 – 830 mA

Rotationgeschwindigkeit: 0,256 s/360 °

MD Innovation Tech GmbH, Klingelbrunnenstr. 39, 95659 Arzberg / Germany
info@md-innovationtech.com, www.md-innovationtech.com, Tel.: +49 9233 7157745

## OPENMARK VET

Permanent MRT System 0,3 T
Gradient: 28 mT/m
FOV: 40 cm
Öffnung: 320°
Digitales 4-Channel RF System

Benutzerfreundliches Design

Touch-Screen-LED-Bildschirm, intelligente Ein-Tasten-Positionierung, integrierter Patiententisch, glatt und komfortabel

Elektronisch gesteuerter Patiententisch ermöglicht eine bequemere Bedienung, insbesondere bei Untersuchungen von größeren Tieren

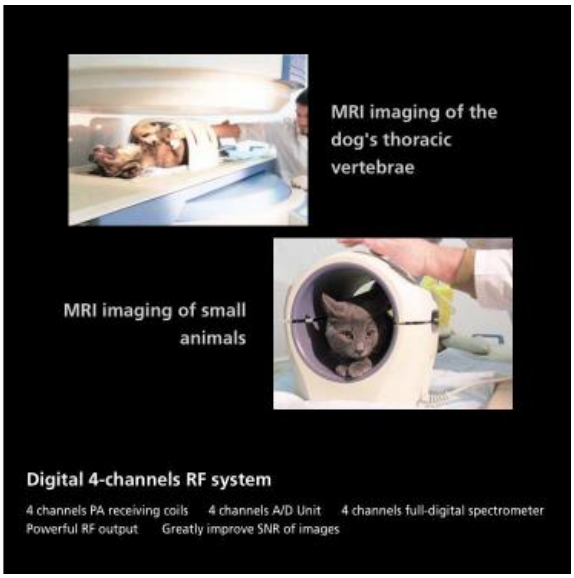

## i_OPEN 0,35 T Permanent MRT System

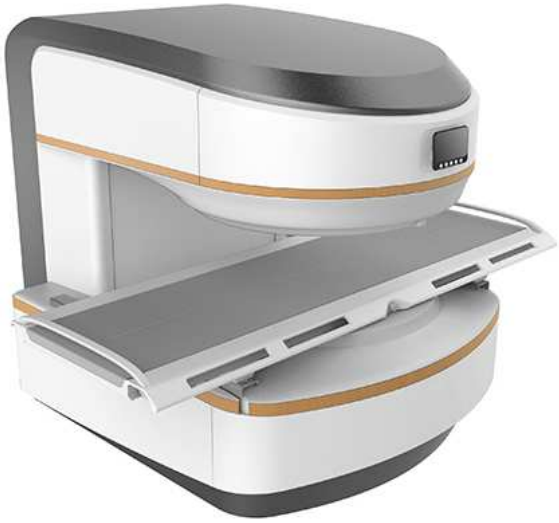

Feldstärke: 0,35T ±5%
Typ: Permanent
Feldausrichtung: Vertikal
Gewicht: 15000 kg
Homogenität 35cm DSV 2.06 ppm
Gradientenstärke: 28,5 mT/m
Slew Rate: 95 mT/m/ms
Gap: 37 cm ± 1 cm
Horizontaler Öffnungswinkel: 300°
Internes Thermostat-Kontrollsystem
Kompakt
Erheblich verbessertes S/R-Verhalten
Top-Level Magnet aus WDM Eigenentwicklung
patentiert

## i_SPACE 1,5 T Superconductive MRT

Komfortables Lagern von Patienten durch weite Öffnung
Zero Helium Boil-off
Hohes Signal zu Rausch-Verhältnis
Glasfaserübertragungstechnologie
Parallelerfassungstechnologie, schnelle Scangeschwindigkeit
Feldstärke: 1.5T
Typ: Super-Conductive
Magnetfeldstabilität: ≤0,10 ppm/Stunde
Gewicht: 4000 kg
Homogenität 40cm DSV Vrms ≤0.2ppm
50cm DSV Vrms ≤1.0ppm
Bohrungslänge: ≤160 cm
Gap: 70 cm
Shimming: Aktiv + Passiv + Dynamisch
5-G-Feld: 4 Meter (axial), 2,5 Meter (radial)
Kammervolumen: ca. 1200 Würfe
Zyklus zur Nachfüllung von Helium: > 36 Monate

MD Innovation Tech GmbH, Klingelbrunnenstr. 39, 95659 Arzberg / Germany
info@md-innovationtech.com, www.md-innovationtech.com, Tel.: +49 9233 7157745

## iVIVO®-VET-OCT Augenheilkunde

Das erste kostengünstige veterinärmedizinische Augen-OCT für den vielseitigen Einsatz im Labor, in der Tierarztpraxis, in der Tierklinik und im Stall. Geeignet für Kleintiere, Heimtiere, Schweine, Pferde und Nutztiere.

Technische Daten

Handscanner

840 nm SD-OCT / IR Fundus Scanner wiegt < 1 kg auf einem 1 / 4-20 "Griff
5 µm axiale Auflösung
80 kHz A-Scan-Rate (Angiographie-bereit)
2 m Kabel für Großtieruntersuchungen
Für die anteriore und posteriore Bildgebung (Retina und Cornea)

Software

Cloud Ready / Tele-Support
Ferninstallation und Wartung
Erweiterte Bildgebungssoftware 2D und Volumenscans (bis zu 512x512x1024 Pixel) in JPG, TIFF, RAW Formate
DICOM

Fahrbares Transportstativ

Medizinischer 5-Rad-Wagen mit Korb
Gesamtgewicht 11 kg
Intel I7 Computer mit Touchscreen-Bildschirm
45 Minuten „netzunabhängiger Betrieb"
WiFi möglich

Optionen

Fußschalter (Scannen / Einfrieren und Speichern)
Chirurgische Optik für 12 cm Abstand zur Hornhaut
Kundenspezifische Optiken erhältlich

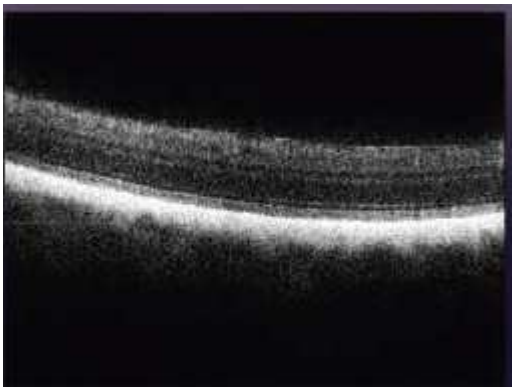

Hund Retina Scan

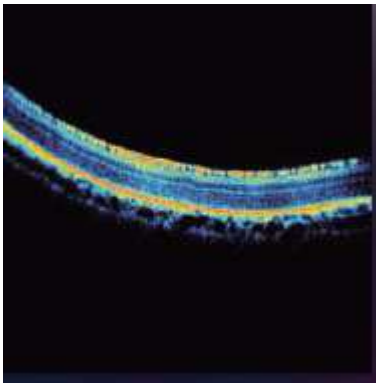

Kaninchen Retina Scan in Farbe

MD Innovation Tech GmbH, Klingelbrunnenstr. 39, 95659 Arzberg / Germany
info@md-innovationtech.com, www.md-innovationtech.com, Tel.: +49 9233 7157745

# PRÄKLINISCHE UND KLINISCHE FORSCHUNG
# COMPUTERTOMOGRAPHIE

## MARS MICROLAB 5X120 SPEKTRAL CT SCANNER
## Kleintierscanner für die Forschung

HOCHAUFLÖSENDE FARB-CT-BILDGEBUNG FÜR DIE PRÄKLINISCHE FORSCHUNG KOMPLETT MIT FORTSCHRITTLICHEN IMAGING-ANALYSE-TOOLS

Jeden Tag entdecken wir neue Wege wie das spektrale CT genutzt werden kann, um das Leben von Patienten zu verbessern. Mit der neuesten Version unseres Laborscanners (Bild rechts) können gleichzeitig bis zu 8 Energien bei sehr hoher räumlicher Auflösung (50 µm - 200 µm) und bei geringem Rauschen gemessen werden.

Diese Technologie ermöglicht die Identifizierung und Quantifizierung verschiedener Komponenten von Weichteilen, Knochen, Knorpel und exogen verabreichten Kontrastmitteln, Nanopartikeln und Arzneimitteln in einem einzigen Scan (bis zu sechs verschiedene Materialien gleichzeitig).
Hervorzuheben ist auch die hervorragende Artefaktreduktion bei Implantaten.
Unser präklinisches System ist direkt auf die klinische humanmedizinische Bildgebung übertragbar, da die gleichen Software-, Hardware- und Visualisierungstools verwendet werden.

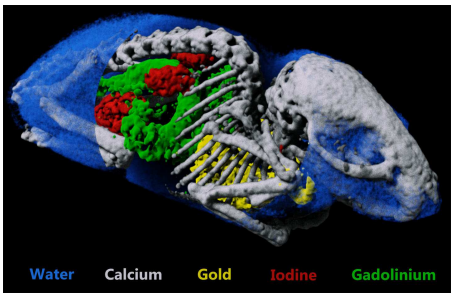

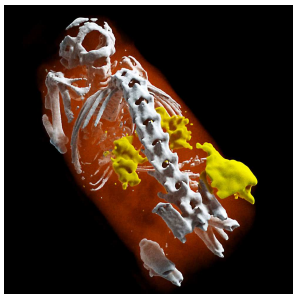

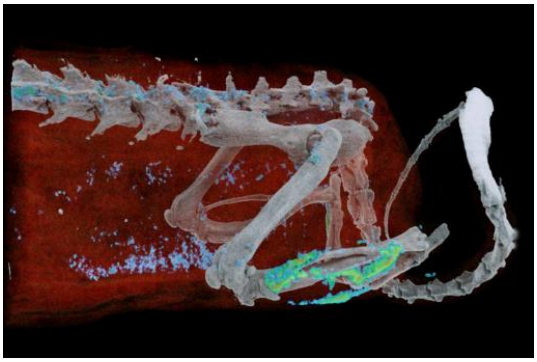

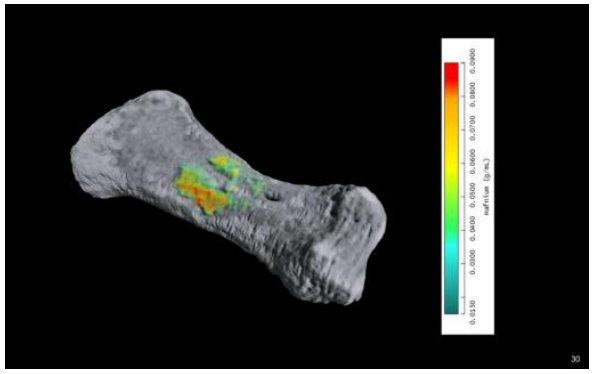

MD Innovation Tech GmbH, Klingelbrunnenstr. 39, 95659 Arzberg / Germany
info@md-innovationtech.com, www.md-innovationtech.com, Tel.: +49 9233 7157745

# PRÄKLINISCHE UND KLINISCHE FORSCHUNG
# COMPUTERTOMOGRAPHIE

## MARS EXTREMITY 5X120 SPEKTRAL CT SCANNER
## Kompaktes Point-of-Care-Farb-CT für die Beurteilung der oberen Extremität

Unser Extremitätenscanner verwendet die gleichen Hardware-, Software- und Visualisierungstools wie der MARS Microlab 5X120 Scanner. Mit modernster Technologie ausgestattet, zielt MARS darauf ab, die diagnostische Qualität für Patienten maßgeblich zu verbessern.

MARS Extremity 5X120 kann leicht transportiert und auf kleinem Raum mit einer Grundfläche von 1070 mm x 750 mm untergebracht werden und hilft orthopädischen Chirurgen, ihren Patienten die bestmögliche Versorgung anzubieten.

80 µm Voxel-Größe

Reduzierte Metallartefakte ermöglichen eine bessere Bewertung von Knochen-umgebenden Metallen und Implantaten

Geringere Strahlendosis im Vergleich zu herkömmlichen CT-Systemen

Verbesserte Bildqualität und Material-Diskriminierung bei Weichgewebe, Lipid, Wasser und Metall

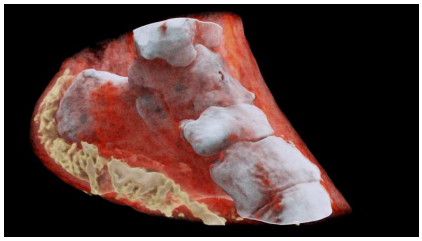

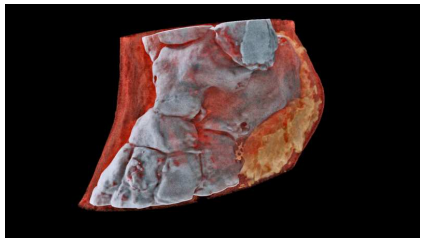

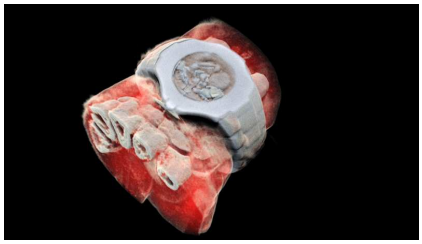

MD Innovation Tech GmbH, Klingelbrunnenstr. 39, 95659 Arzberg / Germany
info@md-innovationtech.com, www.md-innovationtech.com, Tel.: +49 9233 7157745

# PRÄKLINISCHE UND KLINISCHE FORSCHUNG
# COMPUTERTOMOGRAPHIE

## MARS EXTREMITY 5X120 SPEKTRAL CT SCANNER
## Kompaktes Point-of-Care-Farb-CT für die Beurteilung der oberen Extremität

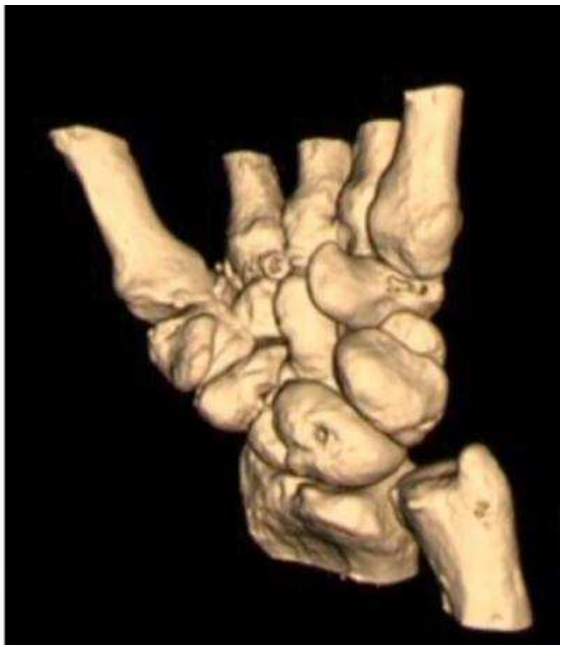

Der MARS 3D-Farb-Handgelenkscanner – Die Revolution in der Behandlung von Knochenbrüchen

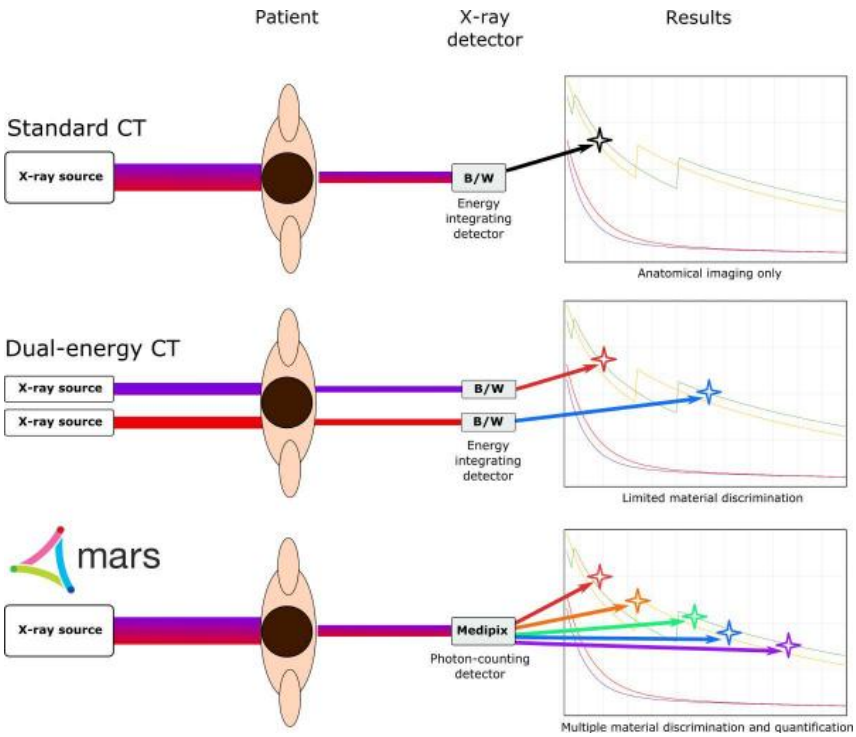


MD Innovation Tech GmbH, Klingelbrunnenstr. 39, 95659 Arzberg / Germany
info@md-innovationtech.com, www.md-innovationtech.com, Tel.: +49 9233 7157745

# PRÄKLINISCHE UND KLINISCHE FORSCHUNG
## Szintigraphie + PET

## γ-eye Szintigraphie in vivo - Das kompakte Bildgebungssystem für die präklinische Forschung

γ-eye ist eine spezielle szintigraphische Kamera für die molekulare In-vivo-Bildgebung von Biomolekülen und Nanopartikeln. Die "γ-eye" Technologie bietet die Möglichkeit, eine Vielzahl von leicht verfügbaren 99mTc-markierten Radiotracern und Sonden abzubilden.

## β-eye System für die Koinzidenz-PET Bildgebung für die präklinische Forschung

β-eye ist eine spezielle Koinzidenz Kamera für die molekulare In-vivo-Bildgebung von Biomolekülen und Nanopartikeln. Es ist sehr gut geeignet für die Ganzkörperbildgebung von Mäusen

MD Innovation Tech GmbH, Klingelbrunnenstr. 39, 95659 Arzberg / Germany
info@md-innovationtech.com, www.md-innovationtech.com, Tel.: +49 9233 7157745

# PRÄKLINISCHE UND KLINISCHE FORSCHUNG
## OCT Optische Kohärenztomographie

### OCT-SYSTEME präklinische und klinische Forschung: Pathologie, Dermatologie, Ophthalmologie, Onkologie

Patentierte kostengünstige, effiziente OCT Systeme
Nicht-invasives Verfahren mit dem sich Strukturen streuender Materialien visualisieren lassen.
Ausgezeichnete Untersuchung von Hornhaut, Netzhaut, Haut, organischem Gewebe,
Charakterisierung von Gewebemorphologien, u.a. Detektion von Krebszellen in sehr frühen Krankheitsstadien, u.v.m.

### Weitere Produkte MD Innovation Tech GmbH für Medizin, Industrie und Wissenschaft

- Laser (Diodenlaser, DPSS Laser, lampengepumpte Laserquellen, gepulste Laser, High Power Laser
- Mikroskopie
- Hyperspektralkameras IR, NIR, SWIR (400 nm – 2500 nm)
- Raman Analysatoren

**MD INNOVATION TECH GmbH**

MD Innovation Tech GmbH, Klingelbrunnenstr. 39, 95659 Arzberg / Germany
info@md-innovationtech.com, www.md-innovationtech.com, Tel.: +49 9233 7157745

# MD INNOVATION TECH GmbH

Unique Technologies For Industry•Science•R&D•Medicine

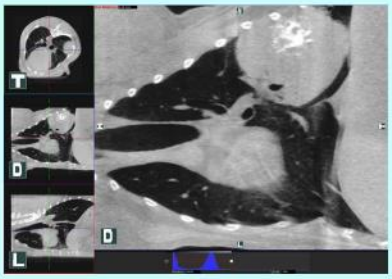

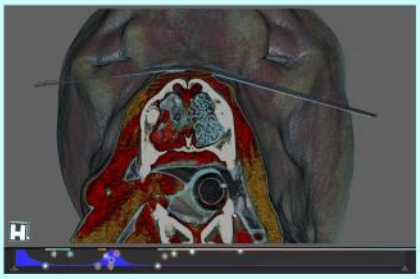

## Tiermedizinische / Humanmedizinische präklinische und klinische Diagnostik auf höchstem Niveau

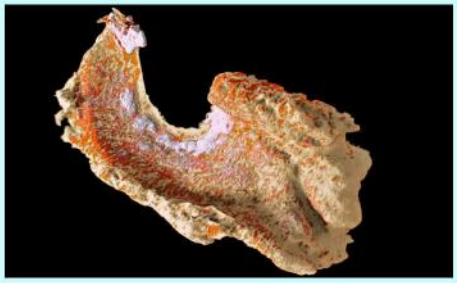

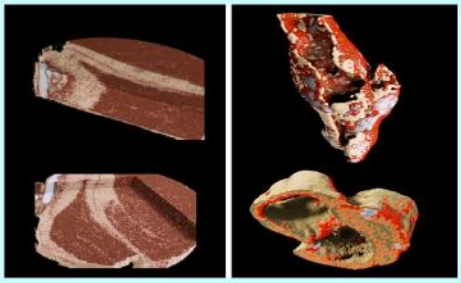

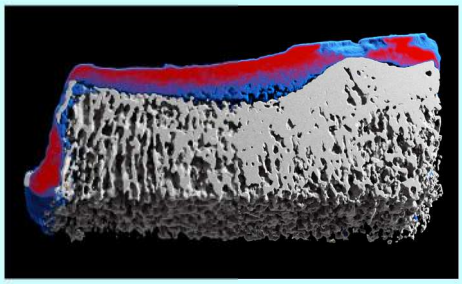

MD Innovation Tech GmbH, Klingelbrunnenstr. 39, 95659 Arzberg / Germany
info@md-innovationtech.com, www.md-innovationtech.com, Tel.: +49 9233 7157745